

眼科インフォームド・コンセント支援システム

アイシーアイ
iCeye III

監修:公益社団法人 東京都眼科医会

<https://iceye.mimir.ne.jp/>



目のしくみから
病気を理解する・治療に取り組む

Mimir Sun-Bow
有限会社ミミル山房

iC iC 描画ツール

iC CG 動画

解説ツールから数秒単位で動画抜き出し、書き込み可能にしたツール。使いたい動画も見つけやすく、お気に入り登録も可能。

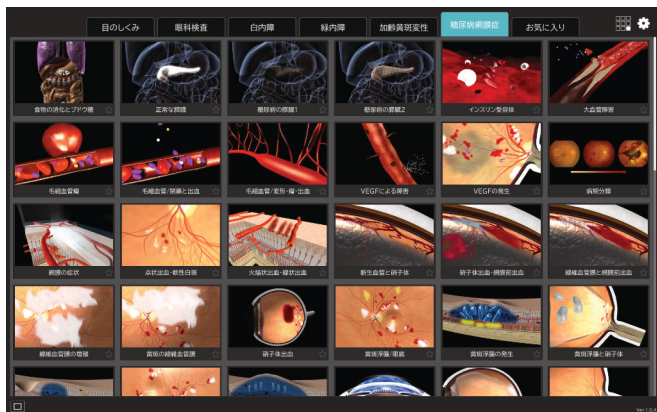

143項目 28分26秒 ※ナレーション、文字情報なし

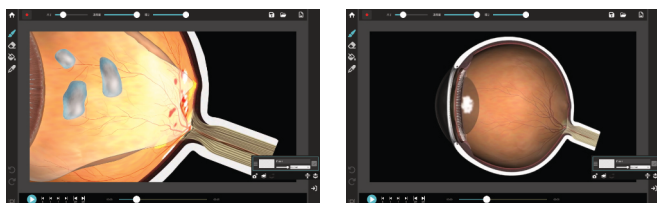

詳細メニューの並べ替え

詳細項目は、ドラッグ&ドロップの僅かな操作で詳細メニューの並べ替えが可能です。

お気に入り登録

CG動画にもお気に入り機能が追加。コンテンツへのアクセスが容易になりました。

iC CG 眼球

正常な眼球のモデルでどんな病状説明にも対応。拡大して患部に図示も可能。手で触れないので通常の眼球モデルより清潔。

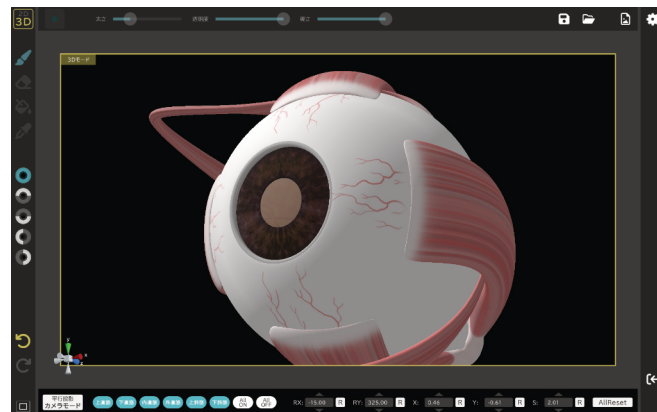

全球 / 垂直断面(左右) / 水平断面(上下)

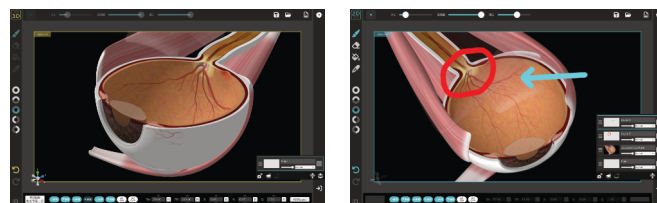

6つの筋肉の表示、非表示が自由自在

上直筋、下直筋、内直筋、外直筋、上斜筋、下斜筋の表示、非表示が可能。

眼球モデルを数値で制御

眼球のXYZ座標値、回転角度、スケールを数値入力で制御可能。

描画ツールの共通機能



爆速

前作を大きく上回る快適な体感速度になりました。



セーブ

エクスポートしかできなかった編集機能にセーブ機能が付きました。



レイヤー

画像を重ね合わせる事が可能になりました。これにより様々なブレンドモードを設定する事が可能です。



エクスポート

PNGフォーマットで静止画を書き出せます。書き出したデータはパワポなどに貼り付けが可能です。



やり直し、元に戻す

作業工程をやり直し、元に戻す事が可能です。

iC 解説ツール

iC 解説ツール① 「白内障・緑内障・加齢黄斑変性」

白内障、緑内障、加齢黄斑変性の3つと、目のしくみ、眼科検査がセットになった解説ツール。

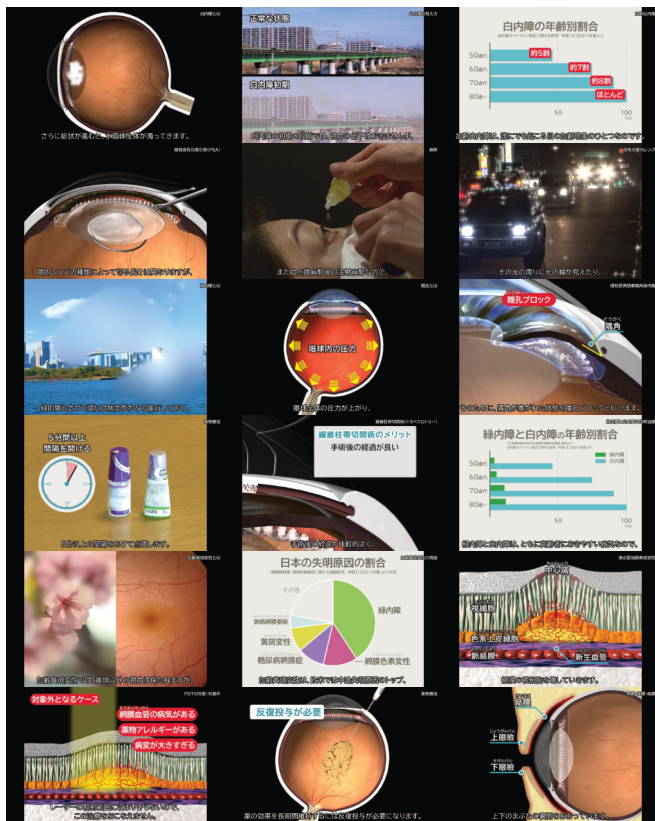

iC 解説ツール② 「糖尿病網膜症」

糖尿病網膜症と、目のしくみ、眼科検査がセットになった解説ツール。

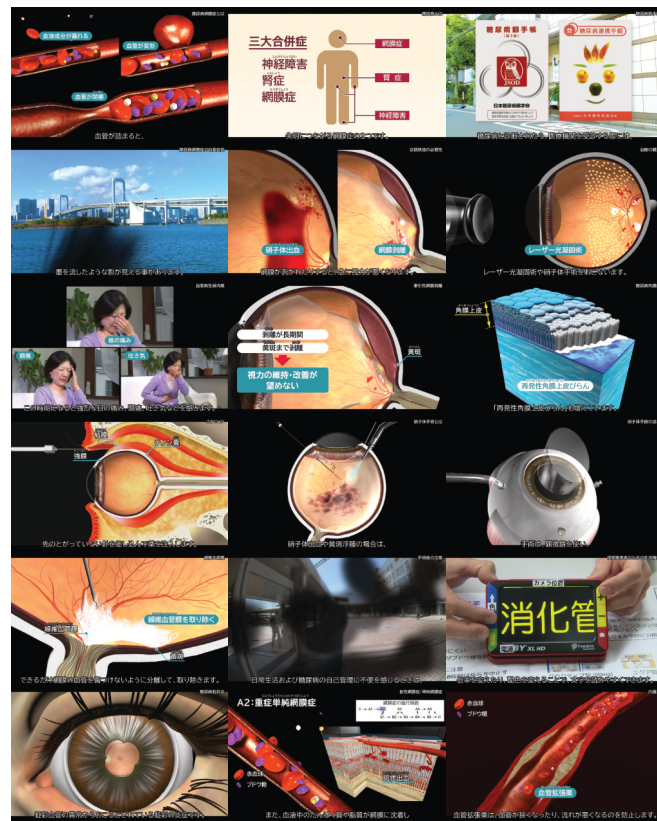

各疾患の詳細項目は2分程度。プレイリストを作成して自由に番組を組み立てられます。
独自のプレイリストで診療方針に沿った放映が可能。

解説ツール① 収録時間

99項目 2時間27分42秒

白内障	30項目	38分27秒
緑内障	26項目	41分31秒
加齢黄斑変性	15項目	23分04秒
目のしくみ	13項目	17分28秒
眼科検査	15項目	27分12秒

解説ツール② 収録時間

76項目 2時間39分

糖尿病網膜症	48項目	1時間54分20秒
目のしくみ	13項目	17分28秒
眼科検査	15項目	27分12秒

サンプル動画

<https://iceye.mimir.ne.jp/8wwa>



収録情報

<https://iceye.mimir.ne.jp/a580>



解説ツールの共通機能

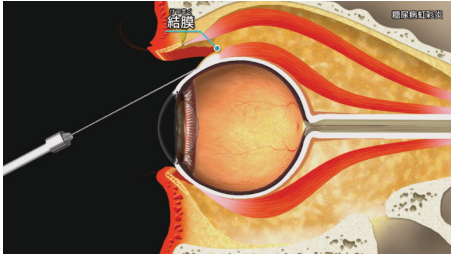

目のしくみから 鮮明なCGで病気解説

目のしくみやはたらきからCGで説明するので症状や進行状態が理解しやすい



疑似体験ができる シミュレーション映像

気付かないうちに進行する症状を映像で見せることで病気への意識を高める

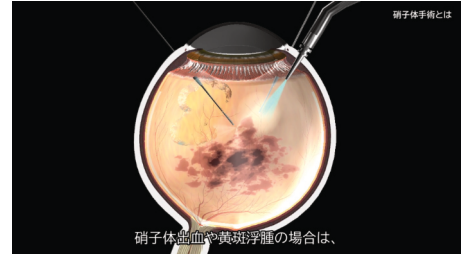

CGだから表現できる 治療や手術方法

実写映像や写真では説明が難しい治療や手術方法もやさしく解説



一流声優による ナレーション解説

一流声優(鶴ひろみさん)の落ち着いたナレーションで聞き取りやすい解説



消音でも理解できる 字幕機能

字幕表示も可能なので、音声を消したい場所では見るだけでも理解可能



長時間自動再生できる ループ再生機能

市民講座会場や待合室など同じ映像を長時間再生する場合はループ再生可能

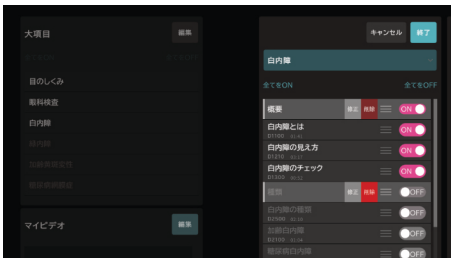

利用場面に応じた プレイリスト編集機能

見せたい動画だけ選んで、使いたい場所に合わせたプレイリスト編集が可能

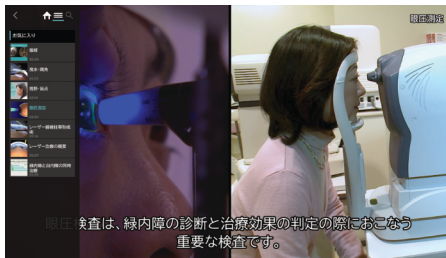

よく使う動画を登録 お気に入り機能

よく使う動画はお気に入り登録することで、並べ替えやループ再生も可能

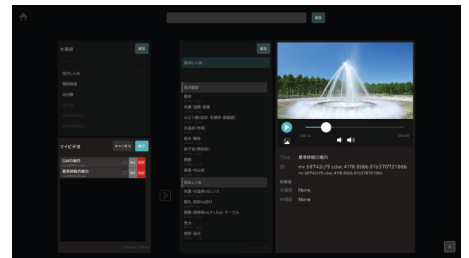

お持ちの動画を追加 マイビデオ機能

お持ちのMP4動画をプレイリストやお気に入りに追加し独自の動画も編集可能

手術説明用
待合室病気啓発用
市民講座用
講義用
学会用etc.

病院・施設情報
手術スケジュール
研究発表用動画
お知らせ情報
イベント予定etc.



価格 (税別)

月額型・購入型の
メリット・デメリット

https://iceye.mimir.ne.jp/w80k



月額型

インストールタイプ

Windows macOS

USBポート不要/ネット接続必要

iC 描画ツール	「CG眼球・CG動画」	月払 ¥2,500 (税別) / 月	年払 ¥30,000 (税別) / 年
iC 解説ツール①	「白内障・緑内障・加齢黄斑変性」	月払 ¥2,500 (税別) / 月	年払 ¥30,000 (税別) / 年
iC 解説ツール②	「糖尿病網膜症」	月払 ¥2,500 (税別) / 月	年払 ¥30,000 (税別) / 年

※解説ツールの①と②をご購入の場合、1つのアプリに統合できます。

パッケージ	ダウンロード
契約手数料	¥3,000 (税別)
ネット接続	1日1回のオンライン認証時のみ Macは常時接続

契約後に製品の追加、変更がある場合は以下の手数料がかかります。

※製品追加手数料 ¥2,000 (税別) / 回

※製品変更手数料 ¥2,000 (税別) / 回

- ・月払はクレジット決済のみ
- ・年払はクレジット決済または口座振込
- ・ご利用開始は、決済またはご入金確認後からとなります。
- ・製品の変更や追加は随時可能ですが手数料が発生します。
- ・解約のご希望は契約終了の前月15日までにご連絡ください。
- ・解約は随時可能で違約金は発生しませんが、ご入金後の返金はできませんのでご了承ください。
- ・解約後に再開をご希望の場合は製品追加手数料が発生します。

購入型

USBメモリタイプ

Windows

ネット接続不要/USBポート必要

iC 描画ツール	「CG眼球・CG動画」	¥60,000 (税別)
iC 解説ツール①	「白内障・緑内障・加齢黄斑変性」	¥60,000 (税別)
iC 解説ツール②	「糖尿病網膜症」	¥60,000 (税別)

ユーザー割引(1割引)
新規購入は2本目から割引適用

※解説ツールの①と②を1つのUSBメモリに統合する事はできません。別々のアプリとなります。

パッケージ	USBメモリ
送料	別途
ネット接続	不要

- ・保証期間: 製品到着後1年間
保証期間内に製品の不備による不具合が発生した場合は無償交換します。
- ・有償交換期間: 保証期間終了後2年間
交換費用10,000円/本(税別、送料別途)
保証期間終了後に製品の不備による不具合が発生した場合は有償交換します。
- ・紛失またはご使用の不備による不具合は交換対象となりません。

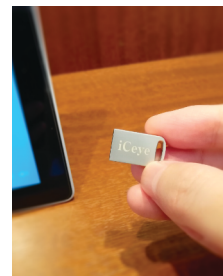

仕様

Windows

MacOS

オペレーティングシステム	Windows10 64ビット(バージョン 20H2) Windows11 64ビット	macOS 12(Monterey)
プロセッサ	Intel Core i5 第8世代(互換)以降	Intel Core i5 第8世代(互換)以降、 M1(Appleシリコン)以降
RAM	8GB	
グラフィックカード	DirectX 12をサポートしているGPU、 1.5GBのGPUメモリ※1	MetalをサポートしているGPU、 1.5GBのGPUメモリ※1
モニターの解像度	1024 x 768以上	
ハードディスク容量	6GB以上の空き容量※2	
インターネット	サインイン、ログイン時に必須※2	常時接続必須※4
その他	音声出力環境、USB3.0ポート※3	音声出力環境

※1. グラフィックカードのリソースは大きく消費します。ご購入前にデモ版にて必ず動作するかご確認下さい。

※2. インストールタイプの場合

※3. USBタイプの場合(USB3.0 Standard-A(Type-A))

※4. Macは動画再生時もインターネット接続が必須です。

iCeyeの特長

目の知識がない方にも、目のしくみから解説することで病気について正しく理解でき、見え方などの症状シミュレーション映像で関心を高め、病気を身近に感じさせ、検査や治療の目的を知ることによって不安を軽減し、早期発見と治療の継続を促します。

リアル過ぎないCG画像

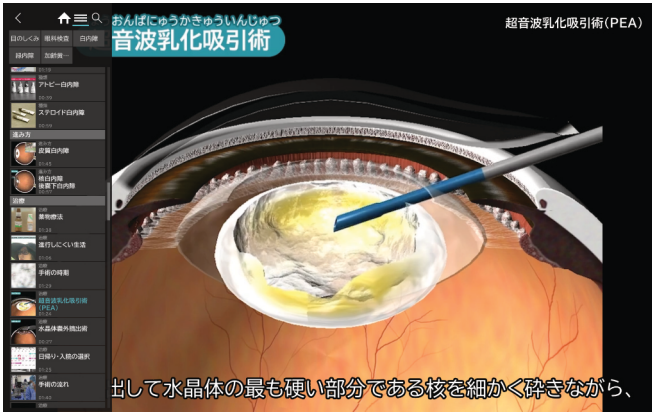

生々しさのない鮮明なCGで写真よりわかりやすく図示

日本国内向けの解説



黒い瞳の眼球による画像で日本の標準的な治療を解説

iCeye3の新機能



Windows11・Mac対応

ご要望の多かったMacOS、Win11に対応。さらに64bit化も実現し、タブレット型PCでも快適に再生操作が可能なUIを搭載しました。



字幕機能(解説ツール)

字幕表示機能を追加しました。音声を出せない環境でも字幕によって解説可能。不要なときはオフにできますので、状況に応じてご利用いただけます。



インストールタイプ追加

従来のUSBメモリタイプに加え、月額型のインストールタイプもご用意しました。USBメモリが使えない環境でもネット環境さえあればご利用いただけます。

活用方法クロス分析

自動



手動

iC 解説ツール

描画ツール iC iC

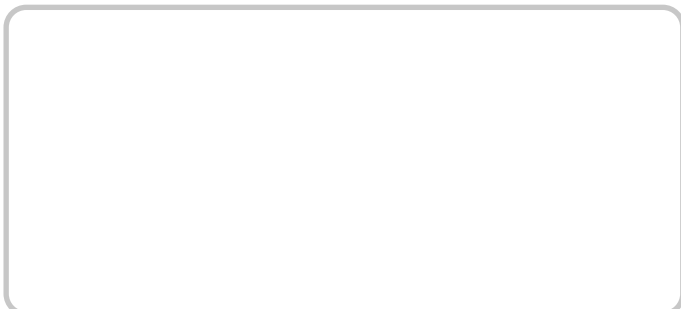

デモ版貸出

全内容確認できます



<https://iceye.mimir.ne.jp/qacs>

製作・著作

Mimir Sun-Bow

有限会社ミミル山房

TEL 042-577-3299

FAX 042-577-3705

E-mail iceye@mimir.ne.jp

Web <https://iceye.mimir.ne.jp>

〒186-0004

東京都国立市中1-10-28-201